

ESTADÍSTICA

INDICADORES DE EFICIENCIA EDUCATIVA

FIN DE CICLO 2019-2020

ESTADO DE QUERÉTARO

Primaria • Secundaria • Media Superior

TOTAL ESTATAL • PÚBLICO Y PRIVADO

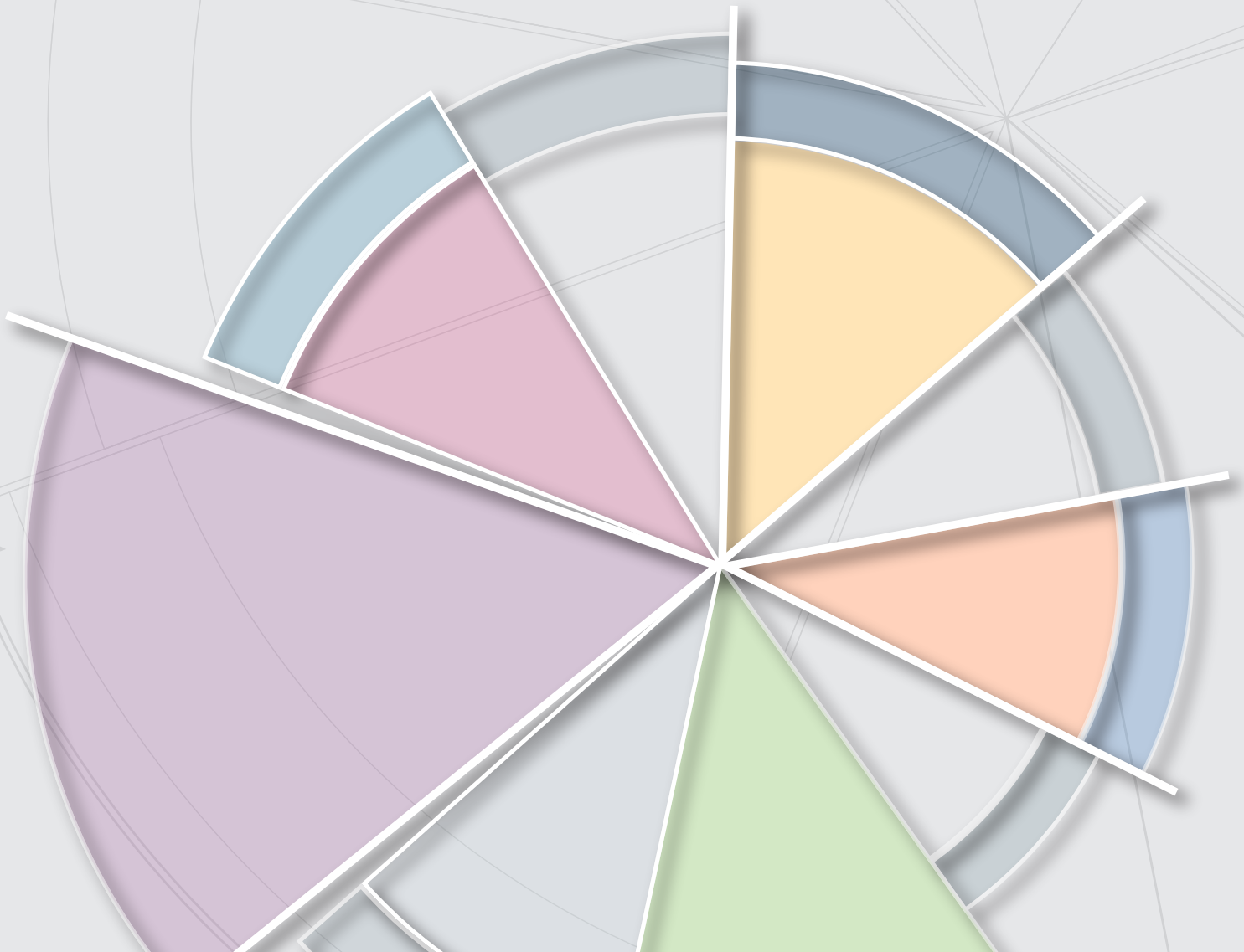

INDICADORES DE EFICIENCIA EDUCATIVA

FIN DE CICLO 2019-2020

ESTADO DE QUERÉTARO

Primaria • Secundaria • Media Superior

TOTAL ESTATAL • PÚBLICO Y PRIVADO

EGRESADOS POR NIVEL EDUCATIVO

(102,596 alumnos)

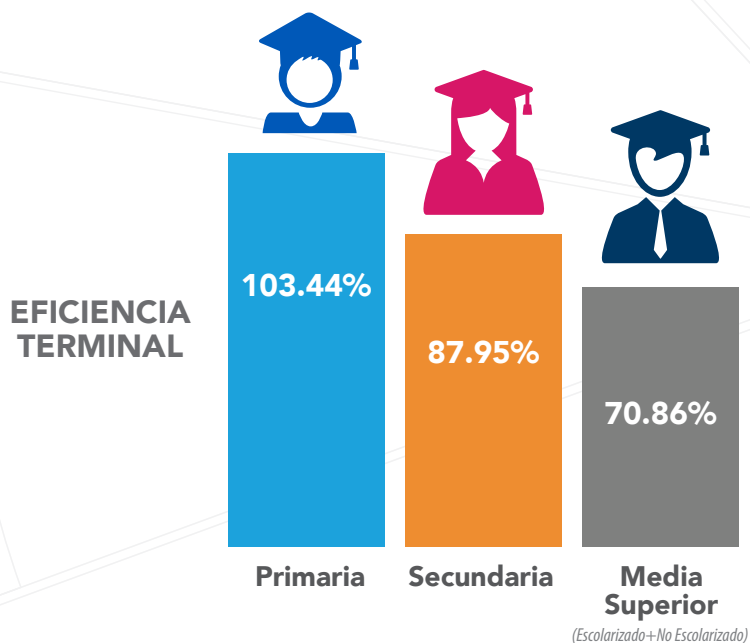
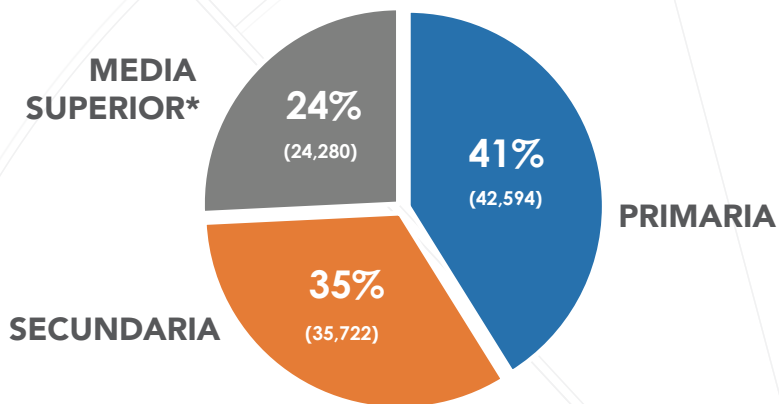

INDICADORES DE EFICIENCIA EDUCATIVA POR NIVEL EDUCATIVO

INDICADORES DE FIN DE CICLO 2019-2020							
NIVEL	REPROBACIÓN		DESERCIÓN		EGRESIÓN		EFICIENCIA TERMINAL %
	ABSOLUTO	%	ABSOLUTO	%	ABSOLUTO	%	
Primaria	1,299	0.50	1224	0.47	42,594	99.65	103.44
Secundaria	4,797	4.09	3776	3.17	35,722	95.76	87.95
Media Superior*	10,827	12.98	12502	13.61	24,280	91.27	70.86

* Modalidad Escolarizada y No Escolarizada

INDICADORES DE EFICIENCIA EDUCATIVA
FIN DE CICLO 2019-2020
ESTADO DE QUERÉTARO
 Primaria • Secundaria • Media Superior
TOTAL ESTATAL • PÚBLICO Y PRIVADO

INDICADORES DE EFICIENCIA EDUCATIVA POR MUNICIPIO

PRIMARIA

INDICADORES DE FIN DE CICLO 2019-2020							
MUNICIPIO	REPROBACIÓN		DESERCIÓN		EGRESIÓN		EFICIENCIA TERMINAL %
	ABSOLUTO	%	ABSOLUTO	%	ABSOLUTO	%	
Amealco de Bónfil	42	0.45	46	0.49	1,484	98.87	102.63
Arroyo Seco	5	0.30	-4	-0.24	269	99.26	98.18
Cadereyta de Montes	25	0.27	-29	-0.31	1,512	99.15	100.27
Colón	27	0.30	-65	-0.73	1,481	100.47	102.42
Corregidora	128	0.65	106	0.54	3,250	100.00	109.06
El Marqués	78	0.36	-225	-1.03	3,523	100.83	111.84
Ezequiel Montes	17	0.28	-41	-0.71	949	104.29	102.48
Huimilpan	172	3.30	22	0.42	853	96.93	93.63
Jalpan de Serra	29	0.85	-23	-0.68	521	99.43	90.77
Landa de Matamoros	10	0.41	-26	-1.06	412	100.24	97.17
Pedro Escobedo	48	0.49	7	0.07	1,617	100.37	101.76
Peñamiller	5	0.20	11	0.43	404	99.26	100.50
Pinal de Amoles	32	0.83	-35	-0.91	615	100.99	91.38
Querétaro	580	0.54	1,479	1.36	17,832	99.15	103.01
San Joaquín	3	0.26	-7	-0.60	154	99.35	93.33
San Juan del Río	77	0.23	5	0.01	5,620	99.65	104.73
Tequisquiapan	18	0.20	-45	-0.51	1,478	100.82	106.41
Tolimán	3	0.08	48	1.28	620	98.10	96.42
TOTAL	1,299	0.50	1,224	0.47	42,594	99.65	103.44

SECUNDARIA

INDICADORES DE FIN DE CICLO 2019-2020							
MUNICIPIO	REPROBACIÓN		DESERCIÓN		EGRESIÓN		EFICIENCIA TERMINAL %
	ABSOLUTO	%	ABSOLUTO	%	ABSOLUTO	%	
Amealco de Bónfil	111	2.93	143	3.69	1,220	95.91	86.52
Arroyo Seco	39	5.10	36	4.58	228	96.20	82.31
Cadereyta de Montes	226	5.91	160	4.11	1,191	95.51	87.00
Colón	258	7.64	210	6.05	962	92.15	79.64
Corregidora	247	2.73	212	2.33	2,765	97.12	93.89
El Marqués	524	6.88	256	3.30	2,113	93.70	84.59
Ezequiel Montes	34	1.36	52	2.07	782	97.26	88.36
Huimilpan	72	3.29	88	3.87	680	94.31	86.73
Jalpan de Serra	52	3.39	57	3.61	441	95.87	83.68
Landa de Matamoros	6	0.54	26	2.30	362	98.10	89.16
Pedro Escobedo	267	6.36	184	4.29	1,214	91.76	79.97
Peñamiller	40	3.63	28	2.48	308	97.47	81.91
Pinal de Amoles	90	5.27	95	5.34	577	92.91	79.37
Querétaro	1,897	3.63	1,567	2.95	16,054	96.43	89.04
San Joaquín	5	0.81	4	0.65	223	97.38	90.28
San Juan del Río	553	3.55	453	2.85	4,787	95.78	91.20
Tequisquiapan	274	6.35	130	3.00	1,278	94.53	84.13
Tolimán	102	5.90	75	4.23	537	95.89	84.17
TOTAL	4,797	4.09	3,776	3.17	35,722	95.76	87.95

INDICADORES DE EFICIENCIA EDUCATIVA
FIN DE CICLO 2019-2020
ESTADO DE QUERÉTARO
 Primaria • Secundaria • Media Superior
TOTAL ESTATAL • PÚBLICO Y PRIVADO

INDICADORES DE EFICIENCIA EDUCATIVA POR MUNICIPIO

MEDIA SUPERIOR

INDICADORES DE FIN DE CICLO 2019-2020							
MUNICIPIO	REPROBACIÓN		DESERCIÓN		EGRESIÓN		EFICIENCIA TERMINAL %
	ABSOLUTO	%	ABSOLUTO	%	ABSOLUTO	%	
Amealco de Bónfil	312	15.48	310	14.41	620	93.37	71.10
Arroyo Seco	48	7.72	59	9.19	186	94.90	69.40
Cadereyta de Montes	178	7.35	201	8.16	683	94.73	72.58
Colón	115	7.05	212	11.98	452	105.61	71.07
Corregidora	1,281	14.53	805	8.48	2,924	105.10	84.56
El Marqués	632	15.93	513	12.12	1,128	93.30	62.63
Ezequiel Montes	247	13.60	232	11.92	508	94.07	71.65
Huimilpan	40	5.28	155	17.55	238	95.20	57.49
Jalpan de Serra	87	8.19	95	8.66	318	96.07	80.10
Landa de Matamoros	100	11.79	104	11.53	258	94.16	64.66
Pedro Escobedo	158	6.41	359	13.35	720	91.14	65.45
Peñamiller	71	10.29	51	7.12	222	116.23	79.00
Pinal de Amoles	101	12.01	111	12.32	257	94.49	71.39
Querétaro	5,652	14.12	7,487	16.64	11,077	85.49	68.46
San Joaquín	54	9.49	59	9.95	154	92.22	62.86
San Juan del Río	1,307	12.34	1301	10.98	3,260	93.87	71.57
Tequisquiapan	320	10.49	319	9.73	909	94.29	77.10
Tolimán	124	10.34	129	10.10	366	92.89	78.21
TOTAL	10,827	12.98	12,502	13.61	24,280	91.27	70.86

* Modalidad Escolarizada y No Escolarizada

INDICADORES DE EFICIENCIA EDUCATIVA
FIN DE CICLO 2019-2020
ESTADO DE QUERÉTARO
 Primaria • Secundaria • Media Superior
TOTAL ESTATAL • PÚBLICO Y PRIVADO

INDICADORES DE FIN DE CICLO 2019-2020							
SERVICIO	REPROBACIÓN		DESERCIÓN		EGRESIÓN		EFICIENCIA TERMINAL %
	ABSOLUTO	%	ABSOLUTO	%	ABSOLUTO	%	
Primaria	1,299	0.50	1,224	0.47	42,594	99.65	103.44
Federal Transferido	1,156	0.54	-2,954	-1.39	35,292	99.83	102.94
<i>General</i>	1,110	0.54	-2,976	-1.44	34,380	99.88	103.17
<i>Indígena</i>	46	0.78	22	0.37	912	98.17	94.90
Federal - Comunitario	1	0.04	77	3.24	362	93.06	97.05
Estatal	1	0.13	-28	-3.63	132	99.25	109.09
Privado	141	0.32	4,129	9.38	6,808	99.07	106.39

INDICADORES DE FIN DE CICLO 2019-2020							
SERVICIO	REPROBACIÓN		DESERCIÓN		EGRESIÓN		EFICIENCIA TERMINAL %
	ABSOLUTO	%	ABSOLUTO	%	ABSOLUTO	%	
Secundaria	4,797	4.09	3,776	3.17	35,722	95.76	87.95
Federal Transferido	4,595	4.71	2,821	2.84	29,479	95.29	86.50
<i>General</i>	1,767	4.16	973	2.26	13,092	95.95	88.29
<i>Técnica</i>	1,510	5.23	976	3.30	8,603	95.12	86.01
<i>Telesecundaria</i>	1,318	5.03	872	3.26	7,784	94.40	84.15
Federal - Comunitario	-	0.00	38	5.86	196	92.89	82.70
Estatal	-	0.00	-5	-2.24	73	100.00	100.00
Privado	202	1.08	915	4.89	5,931	98.24	96.17
Federal	-	0.00	7	4.96	43	91.49	76.79

INDICADORES DE FIN DE CICLO 2019-2020							
SERVICIO	REPROBACIÓN		DESERCIÓN		EGRESIÓN		EFICIENCIA TERMINAL %
	ABSOLUTO	%	ABSOLUTO	%	ABSOLUTO	%	
Media Superior *	10,827	12.98	12,502	13.61	24,280	91.27	70.86
Estatal	8,238	18.69	7,182	14.79	12,386	92.16	67.60
<i>Bachillerato General</i>	6,732	20.58	5,931	16.38	8,991	90.84	66.57
<i>Bachillerato Tecnológico</i>	1,506	13.25	1,251	10.14	3,395	95.85	70.49
Federal	1,300	13.22	1,385	11.98	2,662	81.21	64.97
<i>Bachillerato General</i>	39	14.39	-49	-25.93	55	125.00	98.21
<i>Bachillerato Tecnológico</i>	1,261	13.19	1,434	12.61	2,607	80.61	64.51
Autónomo	142	1.88	542	7.19	2,124	97.16	80.42
<i>Bachillerato General</i>	142	1.88	542	7.19	2,124	97.16	80.42
Privado	1,147	5.23	3,393	14.01	7,108	92.32	77.24
<i>Profesional Medio</i>	8	14.04	36	45.00	12	50.00	34.28
<i>Bachillerato General</i>	932	5.00	2,599	12.73	6,110	91.71	78.63
<i>Bachillerato Tecnológico</i>	207	6.42	758	20.39	986	97.33	70.94

* Modalidad Escolarizada y No Escolarizada

INDICADORES DE EFICIENCIA EDUCATIVA
FIN DE CICLO 2019-2020
ESTADO DE QUERÉTARO
Primaria • Secundaria • Media Superior
TOTAL ESTATAL • PÚBLICO Y PRIVADO

DEFINICIÓN INDICADORES EDUCATIVOS

REPROBACIÓN: : Porcentaje de alumnos que no han obtenido los conocimientos necesarios establecidos en los planes y programas de estudio de cualquier grado o curso.

DESERCIÓN ESCOLAR: Es la combinación de deserción intracurricular (abandono del alumno durante el ciclo escolar) y deserción intercurricular (abandono del alumno al finalizar el ciclo escolar independientemente de que haya aprobado o no).

EGRESIÓN: Porcentaje de alumnos que han acreditado satisfactoriamente todas las asignaturas y actividades que integran el plan de estudios de un determinado nivel educativo, y que por lo tanto, están en posibilidad de inscribirse o cursar el nivel educativo inmediato superior.

EFICIENCIA TERMINAL: Porcentaje de alumnos que terminan un nivel educativo de manera regular (dentro del tiempo ideal establecido).

PROCESO DE INTEGRACIÓN ESTADÍSTICA

La información presentada en esta publicación se recabó directamente de las escuelas públicas y privadas del Estado de Querétaro al inicio del ciclo escolar 2020-2021, mediante el formato 911, a partir de un sistema de información coordinado por la SEP. Los datos generados constituyen la información estadística oficial del gobierno federal y estatal, también la base para llevar a cabo los procesos de planeación, programación, presupuesto y asignación de recursos, evaluación y rendición de cuentas del sector educativo, entre otras actividades. Los indicadores que aparecen en esta obra se formulan a partir de la información estadística educativa y de las proyecciones de población que elaboró el Consejo Nacional de Población (CONAPO) en su versión Abril 2013.

INDICADORES DE EFICIENCIA EDUCATIVA
FIN DE CICLO 2019-2020
ESTADO DE QUERÉTARO
Primaria • Secundaria • Media Superior
TOTAL ESTATAL • PÚBLICO Y PRIVADO

○ RANGOS DE EDAD POR NIVEL EDUCATIVO

Primaria: 6 a 11 años

Secundaria: 12 a 14 años

Media Superior: 15 a 17 años

ELABORACIÓN:

Gobierno del Estado de Querétaro

Secretaría de Educación

USEBEQ

Subcoordinación de Gestión Administrativa

Dirección de Planeación

Departamento de Estadística

www.usebeq.edu.mx/estadisticas



ESTADÍSTICA

"Este programa es público, ajeno a cualquier partido político. Queda prohibido el uso para fines distintos a los establecidos en el programa".